宗像市城西ヶ丘3丁目（売家）

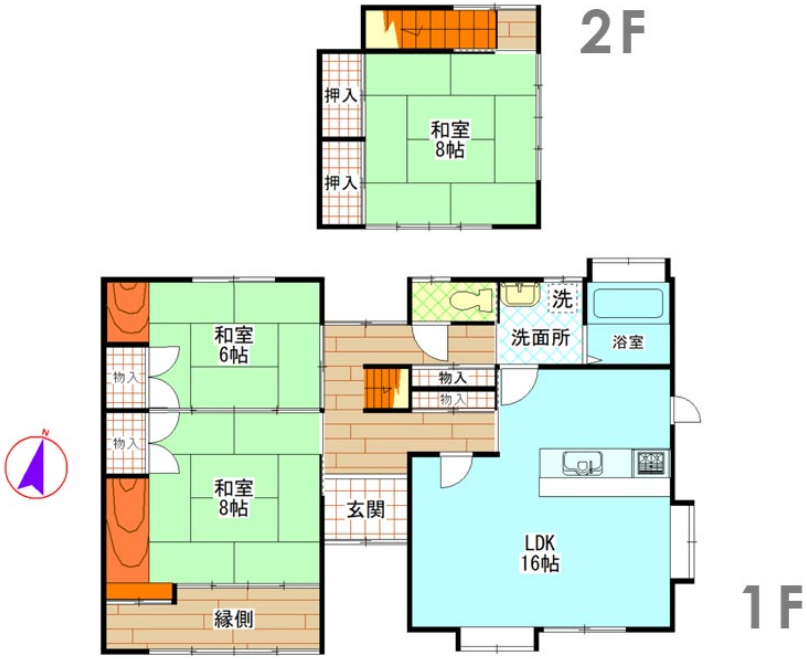

■周辺環境
- 河東中学校　約720m
- 宗像市民体育館　約950m
- 河東小学校　約970m
- ルミエール赤間店　約1.2km
- ミニストップ　約1.3km

■設備

■2021年9月リフォーム済み（クロス・畳・襖・外構　等）
■LDK16帖広々スペース
■駐車場スペースを造成したので並列２台可能です！
■南向きの庭もございます。
■当社売主物件です！

※現地ご案内可能です！ご検討ください！

安心の当社売主物件です！駐車場並列で２台可能！クロス・畳等リフォーム済み！

福岡県知事（12）第 7368 号
宗像地建（株）
〒811-3226　福岡県福津市小竹1丁目3-7

お問い合わせはコチラから
☎ 0940- 43-2901
h-chiken@abelia.ocn.ne.jp

ホームページからもご覧いただけます。⇒ 宗像地建 で 検索

売　家

価　格	1550万円
所在地	宗像市城西ヶ丘3丁目6-3
交　通	JR鹿児島本線赤間約2.4km（徒歩約30分）

■土　地

面　積	227.39㎡（68.78坪）		
接　道	北東側約6.1m幅公道に約14m接す		
地　目	宅地	土地権利	所有権
都市計画	市街化区域		
用途地域	第1種低層住居専用地域		
建ぺい率	40%	容積率	60%

■建　物

構　造	木造瓦葺２階建		
面　積	103.09㎡（31.18坪）		
築年月	1991年 9月（ 築30年 ）		
間取り	3LDK	現　況	空家
駐車場	2台可		

■その他

電　気	九電	ガ　ス	プロパン
水　道	公営	排　水	公共
その他	■2021年9月リフォーム済み：クロス・畳・襖・外構　等		
取引態様	売主		

資料と現況が異なる場合は現況優先とさせていただきます。