遠賀郡遠賀町芙蓉2丁目（売家）

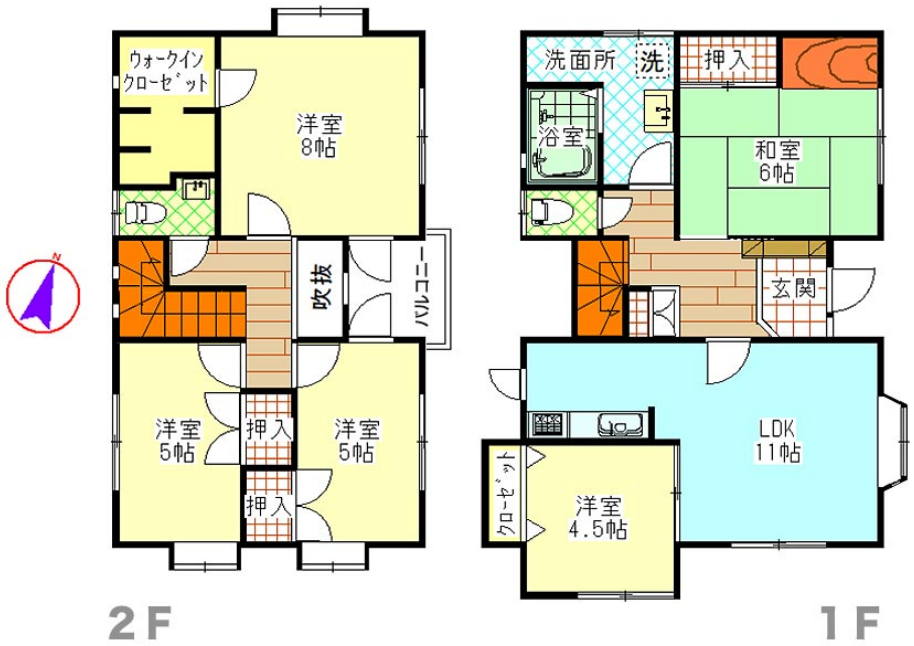

■周辺環境
・浅木病院　約1.3km
・遠賀南中学校　約1.6km
・浅木小学校　約1.8km

■設備
オール電化、ＩＨクッキングヒーター、食器洗浄乾燥機、追炊き機能、浴室暖房換気乾燥機、エコキュート　等

■駐車場は並列で３台可能。うち１台はカーポート付き。
■2019年に、キッチン・浴室・トイレをリフォームされています。
■２階洋室にはウォークインクローゼットがございます。
■エントランス横には小庭もございます。造成すれば駐車場の増設も可能。
■給湯は日立のヒートポンプ給湯機を使用しています。
■すぐ目の前は公園と公民館です。

ご内覧可能です。ご検討ください！

ＷＩＣ付の5LDK☆2019年にキッチン・浴室・トイレをリフォームされており、状態良好です！駐車場は並列で３台可能！

売　家

価　格	**1150万円**
所在地	遠賀郡遠賀町芙蓉2丁目
交　通	遠賀町コミュニティバス[芙蓉入口停徒歩3分]

■土　地

面　積	218.92㎡（66.22坪）		
接　道	北東側約7.74m幅公道に約12.9m接す		
地　目	宅地	土地権利	所有権
都市計画	非線引区域		
用途地域	無指定		
建ぺい率	60%	容積率	200%

■建　物

構　造	木造スレート葺2階建		
面　積	124.96㎡（37.80坪）		
築年月	平成1年2月		
間取り	5LDK	現　況	空家
駐車場	3台可		

■その他

電　気	九電	ガ　ス	
水　道	公営	排　水	公共
その他			
取引態様	専任		

資料と現況が異なる場合は現況優先とさせていただきます。

福岡県知事（12）第 7368 号
宗像地建（株）
〒811-3226　福岡県福津市小竹1丁目3-7

お問い合わせはコチラから
☎ 0940- 43-2901
h-chiken@abelia.ocn.ne.jp

ホームページからもご覧いただけます。⇒ 宗像地建 で 検索