レークヒルズ野多目2番館 302号（売マンション）

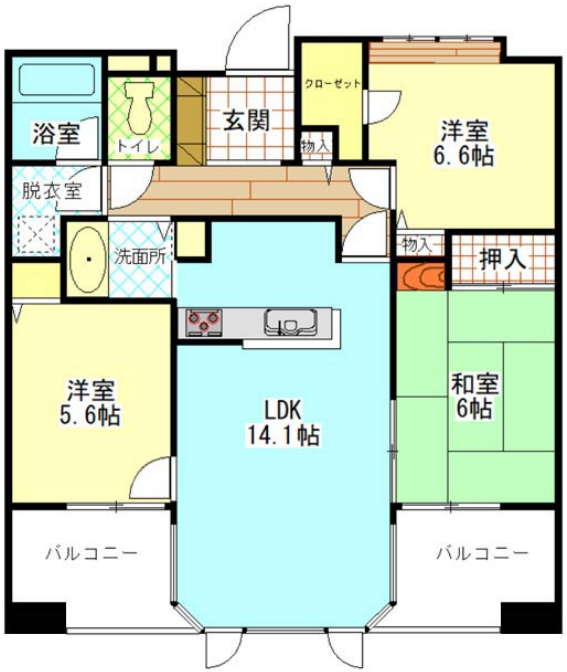

■周辺環境
・ダイキョーバリュー　約100m
・ローソン　約250m
・福翔高校　約550m
・九州がんセンター　約600m
・西松屋　約650m

■設備
TVモニタインターホン、浴室換気乾燥機、追炊き機能、食器洗浄乾燥機、エレベーター、オートロック　等

■2020年6月内装リフォーム済み！（クロス・天井・畳・襖等）
■西鉄バス「レークヒルズ入口」亭まで徒歩１分です。博多や天神もバス１本！
■南向きで日当たり。眺望良好です。
■エレベーター、オートロック付きマンションです。　■スーパー「ダイキョーバリュー」迄徒歩１～２分で便利です。
■14.1帖の対面キッチン式ＬＤＫです。
■免振構造のマンションです。
※安心の当社売主物件です！ご内覧可能です。ご検討ください。

安心の当社売主物件です！内装リフォーム済み☆福岡市南区のマンション物件☆スーパーやコンビニが近くにあり、住環境良好です！バス停も近く♪

売マンション

価　格	**1650万円**
所在地	福岡市南区野多目3丁目
交　通	西鉄バス[レークヒルズ入口停徒歩1分]

■土　地

面　積			
接　道			
地　目		土地権利	所有権
都市計画	市街化区域		
用途地域	第一種中高層住居専用地域		
建ぺい率	60%	容積率	200%

■建　物

構　造	鉄筋コンクリート造12階建		
面　積	**71.29㎡（21.56坪）**		
築年月	平成10年5月		
間取り	3LDK	現　況	空家
駐車場	1台可		

■その他

電　気	九電	ガ　ス	公営
水　道	公営	排　水	公共
その他	■2020年6月リフォーム済み（クロス・襖・畳　等） 駐車場：屋外4.250円/月、屋内6.800円/月 管理費：5.400円/月 団地修繕積立金：1.370円/月 棟修繕積立金：5.250円/月（免震装置点検料含む） 自転車置き場使用料：300円/年		
取引態様	売主		

福岡県知事（12）第 7368 号
宗像地建（株）
〒811-3226　福岡県福津市小竹1丁目3-7

お問い合わせはコチラから
☎ 0940- 43-2901
h-chiken@abelia.ocn.ne.jp

資料と現況が異なる場合は現況優先とさせていただきます。

ホームページからもご覧いただけます。⇒ 宗像地建 で 検索