サクセスハイツⅡ-B

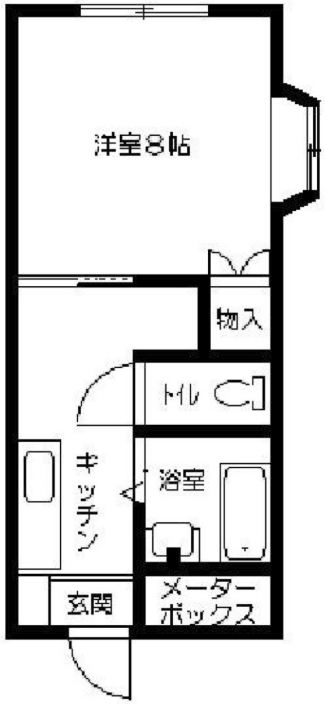

■周辺環境
- 光岡八幡宮　約200m
- 浄徳寺幼稚園　約200m
- 佐川急便　約400m
- ポプラ　約500m
- エルバリュー光岡店　約600m

■設備
ミニ冷蔵庫、エアコン付

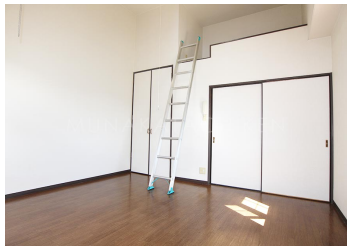

人気の光岡☆☆国道３号線間近の物件です！！

福岡県知事（12）第 7368 号
宗像地建(株)
〒811-3226　福岡県福津市小竹1丁目3-7

お問い合わせはコチラから
☎ 0940- 43-2901
h-chiken@abelia.ocn.ne.jp

ホームページからもご覧いただけます。⇒ 宗像地建 で 検索

賃貸アパート

所在地	宗像市光岡670-1
交　通	JR鹿児島本線東郷
間取り	1K
家　賃	27,000円
償却費	0円 ※退去時に返却いたしません。
共益費	0円
仲介料	29,700円
駐車場	1台可 料金：3,000円/月
構　造	軽量鉄骨造スレート葺2階建
築年月	1997年12月
入　居	101

電　気	九電	ガ　ス	プロパン
水　道	公営	排　水	公共
条件等			
その他	・保証会社保証料（契約時）：総賃料の50% ・保証会社保証料（月次）：総賃料の1% ・家財保険：18,000円（2年）		
取引態様	媒介		

資料と現況が異なる場合は現況優先とさせていただきます。