ライオンズマンション寺塚第3

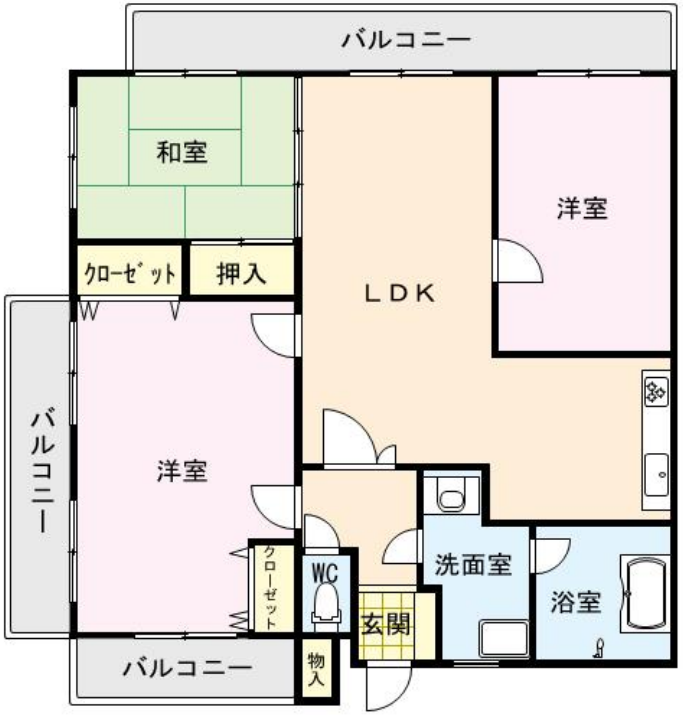

■周辺環境

■設備

広い3LDK☆野間大池すぐ傍の好立地です(=^･^=)

賃貸マンション

所在地	福岡市南区寺塚2丁目5-1
交　通	西鉄高宮駅まで徒歩20分
間取り	3LDK
家　賃	**90,000円**
敷　金	90,000円
共益費	0円
仲介料	97,200円
駐車場	台数不明 料金：
構　造	鉄筋コンクリート造7階建
築年月	平成1年
入　居	407

電　気	九電	ガ　ス	
水　道	公営	排　水	公共
条件等			
その他			
取引態様	媒介		

資料と現況が異なる場合は現況優先とさせていただきます。

福岡県知事（12）第 7368 号
宗像地建(株)
〒811-3226　福岡県福津市小竹1丁目3-7

お問い合わせはコチラから
☎ 0940- 43-2901
h-chiken@abelia.ocn.ne.jp

ホームページからもご覧いただけます。⇒ 宗像地建 で 検索