レシャンデフレーズ

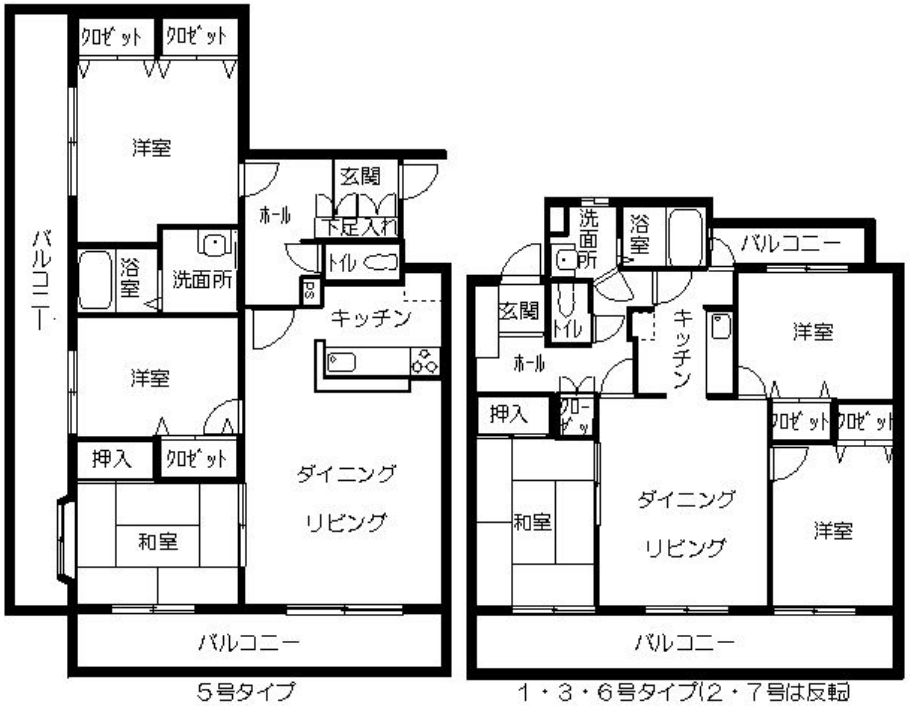

■周辺環境

- ローソン　約570m
- 日の里東小学校　約620m
- 博多のびっこ幼稚園　約1km
- 宗像ユリックス　約1.25km
- 日の里中学校　約1.3km

■設備

国道３号線から少し入った「日の里」の閑静な住宅街の中♪広い３ＬＤＫなので子育て世代はじめご家族でお使い頂くには大変使い勝手の良い人気マンションです(*^-^*)

福岡県知事（12）第 7368 号
宗像地建(株)
〒811-3226　福岡県福津市小竹1丁目3-7

お問い合わせはコチラから
☎ 0940- 43-2901
h-chiken@abelia.ocn.ne.jp

ホームページからもご覧いただけます。⇒ 宗像地建 で 検索

賃貸マンション

所在地	宗像市日の里6丁目16-2
交　通	
間取り	3LDK
家　賃	63,000円
償却費	126,000円 ※退去時に返却いたしません。
共益費	3,000円
仲介料	68,040円
駐車場	1台可 料金：3240円 ※2台目駐 車場徒歩約1分に有（¥ 3,500）
構　造	RC造3階建
築年月	1994年2月
入　居	103号、207号、305号、307号（入居決定後リフォーム）、201号（8月下旬退去予定）

電　気	九電	ガ　ス	プロパン
水　道	井戸	排　水	公共
条件等			
その他			
取引態様	専任		

資料と現況が異なる場合は現況優先とさせていただきます。